

CONTINÚA ACTA DE RESEÑA DE LOS EFECTOS QUE PORTABA EL
DETENIDO JOSE LUIS MERINO BATRES./-----

*Una tarjeta de visita de la agencia inmobiliaria REAL ESTATE AGENT, a nombre de FCO. PEREZ SANTAMARIA.-----

*Una tarjeta de visita del laboratorio de análisis clínicos, dirección Calle Zurbano número 92 de Madrid, a nombre del detenido.-----

*Una fotocopia de D.N.I., número 00250056-T, a nombre de SYLVIA PILAR LLORENS PALACIOS.-----

*Una tarjeta de visita del restaurante Marisquería RAFA, en la cual figura manuscrito en su reverso la siguiente relación:-----

- 1. → HIJO RUDICIO.-----
- 2. → BIRILLO.-----
- 4. → NICOLAS.-----
- 5. → SEVILLANO.-----
- 6. → SANCTI-PETRI.-----
- 12. → GUTI.-----
- 13. → SERRANO (ALCALDE).-----
- 14. → RH.-----
- 16. → VICIOSO.-----
- 17. → PORRAS.-----
- 19. → OSO.-----
- 20. → BELLA (JORG).-----
- 24. → CLASICOMANO LUIGI.-----
- 25. → AMIGO DE BIRILLO.-----
- 26. → HUERTA.-----
- 32. → ZAPATERO.-----
- 33. → CLASICOMANO.-----

*Post-it, con anotación manuscrita "TERESA RECIO", y número 626520137.-----

*Un extracto del BBVA, de operación de fecha 18-05-06, hora 10.23.-----

*Post-it, blanco, con anotación manuscrita "Dra JUAREZ, 2280".-----

*Un trozo de papel color blanco, con la inscripción " Centro de Salud Espronceda, 24, cita y avisos, con varios números de telefono.-----

*dos fotografías tamaño carnet, en color, de dos niños.-----

Y para que conste se extiende la presente acta, que es firmada por el detenido, en prueba de conformidad, junto con los agentes intervinientes.-----



(RECOGERÁ PERSONALMENTE).

65

FAX N° +57 [REDACTED]

TEXTO: Nelson, tal y como acordamos te envío el listado de colaboradores y participantes en el festival que tiene lugar en el mes de Mayo. Sin otro particular, esperando contar con tu ayuda y colaboración, recibe un saludo.

- 1) ALESSANDRO KALC.
- 2) ALBERTO LEON.
- 3) IVAN BASSO.
- 4) MARCOS SERRANO.
- 5) MICHELE SCARPONI.
- 6) JOSE ENRIQUE GUTIERREZ.
- 7) JAN ULRICH.

GRAUAS

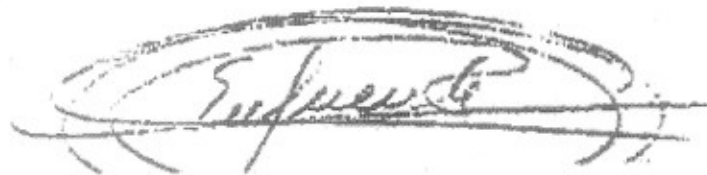



PTWA

MES/DIA	1	2	3	4	5	6	7	8	9	10	11	12	13	14	15	16	17	18	19	20	21	22	23	24	25	26	27	28	29	30	31
NOVBRE																															
DICBRE																															
ENERO																															
FEBRERO	⊙	⊙	⊙	⊙	⊙	⊙	⊙	⊙	⊙	⊙	⊙	⊙	⊙	⊙	⊙	⊙	⊙	⊙	⊙	⊙	⊙	⊙	⊙	⊙	⊙	⊙	⊙	⊙	⊙	⊙	
MARZO		⊙	⊙	⊙	⊙	⊙	⊙	⊙	⊙	⊙	⊙	⊙	⊙	⊙	⊙	⊙	⊙	⊙	⊙	⊙	⊙	⊙	⊙	⊙	⊙	⊙	⊙	⊙	⊙	⊙	
ABRIL																															
MAYO																															
JUNIO																															
JULIO																															
AGOSTO																															
SEPBRE																															
OCTBRE																															

14
43
472

* → 7 Tacche. (Prima di Dopo cena)

→ 7 Tacche (Prima cena)

AX TO HAVEN PARCHINSKI.

FAX N° 972 20 9658

NUMBER OF PAGES (2)

TEXT

U.S. \$ INCOME :

A)	40.000	≈	30.990	€
B)	10.000	≈	8.900	€
	50.000	≈	40.000	€

[FOR SIBERIA]
NICK INCLUDED

AMOUNTS PAYED IN HAND :

- A) MARCH, 5 → 5.000 €
 - B) MAY, 13 → 4.200 € (5.000 € BUT, 800 WERE FOR NICK'S FRIEND)
 - C) JUNE, 20 → 7.000 €
 - D) JUNE, 28 → 7.000 €
 - E) JULY, 25 (TRANSFER) 8.000 € (THEY WERE 10.000 \$ = 7.993 €)
- 31.200 €

MEDICACION TOTAL UP TO DATE → 8.040 €

TOTALS : ~~35.000~~ 35.000 - 31.200 = 3.800 €
 (ACCORDED) (PAYED) 41.840 € LEFT



cuota 15.000 + 3000 para Merino

+1 303 440 1331

CONTROLES Y ENTREGAS:

2/12/02: le doy 12x (1) + 1x (2) a Ave-
sta. Me da 2200€ a esta cuota de este
20.

10/1/03: le doy 15x (1) + 2x (HM) + 1x (2) + 5
Polvos. + 30x DB-5 + 30 OXTS-5. Me da
00€ a esta cuota. 180.000 + 5000 + 30.000 + 3000/20

10/2/03: le da Jose Luis 10x (1) + 5x (2)
1€ B → 165.000 - 100 +

10/3/03: 4x (5) + 10x (1) + 5x (2) de
2era... 70.000 x 1 = 20.000 ph. 1260€

21/03: Pacite (2) que le debe a Merino y
le da factura Analisis TSH etc... (Paznub)

10/5/03: se lleva 6x (1) + 6x 30.000
a le da Merino... 84.000 x 3 = 252.000

06/03: se lleva 5x (1) = 180

10/6/03: se lleva 1x (1) + Polvos +
1x IG + d(1) x ?
700€ +

reda 5500€

15.000
6980
21.980
10.000
11.980

6.680

FECHA	Hem	Hb	Hct	vcm	Leu	s/l	vsg	Fe	frnt	PT	TGO	TGP	CPK	LDH	Bun	k+				
14/03/02	4.580	13'9	43'8	96	7980	69/19	-	-	-	-	-	-	-	-	-	-	-	-	-	-
15/01/03	4.960	15'2	44'8	90'5	4.980	65/22	-	-	-	-	-	-	-	-	-	-	-	-	-	-
11/02/03	4.630	14'1	43'0	92'9	4.140	57/28	-	-	-	-	-	-	-	-	-	-	-	-	-	-

SE TRAB SI ML GM TOTAL GRASA UMBRAL Y RITMOS

+972 20 9658
+972 21 0492 HOTEL NOT GUEST
Cuentas 2003:
20/12/02: 900€
14/01/03: 2440€
11/02/03: 970€
16/03/03: 1260€
4/05/03: 1510€
6.100€
2 locks 480€

Haven Hmltu
6801 SUNSHINE CANYON
BOULDER (COLORADO)
01207 USA.

Entrego
10000 a esta
cuota...

= PROZAC

SEVILLA

¿quien posee
I-37? ¿TAN?
y HM?

QUEDAR CON
MANUEL

f circular Va.
Hasta donde pueda
leer: Jandro
HABITACIONES ALL
MANIA Y PRANCIA
EXPLICAR MI OPINION
SOBRE SITUACION
ALBERTO.



ARCON

4/05/04

100

EL (1) → SUPERIOR

AN → ① - ② - ③ - ④ [8/04] - ⑤ - ⑥ - d.s.A.M.?
⑦

RILLO → ① - ② - ③ - ④ → el 26/06

INSONE → ① - ② - ③ - ③' - el 22/06
dalia

EL (2) → el 10/06
COLAS → ① - ② - ③ - ④ - ⑤ - ⑥

EVILLANO → ① - ② - ③ - ④ - ⑤ -

EL (3)

ANTI-P → ① - ② -

12i → ① - ② - ③

ATR → ① - ② → el 11/06

EL (4)

RCO → ① - ② -

⑫ GUTI → ① - ② - el 14/06

OSA → ① - ② -

142 → ① (i) - ② - ③ - ④ - ⑤ → 26/06

VEL (5)

ALCALDE → ① -

⑬ VCS →

RL → ① - ② - ③?

⑭ GOKU → ① -

CE SAR → ① -

⑮ VALV. (PITI) → ① -



CALENDARIO TEMPORADA 2005

ENERO																														
sáb	dom	lun	mar	mié	jue	vie	sáb	dom	lun	mar	mié	jue	vie	sáb	dom	lun	mar	mié	jue	vie	sáb	dom	lun	mar	mié	jue	vie	sáb	dom	lun
1	2	3	4	5	6	7	8	9	10	11	12	13	14	15	16	17	18	19	20	21	22	23	24	25	26	27	28	29	30	31
FEBRERO																														
mar	mié	jue	vie	sáb	dom	lun	mar	mié	jue	vie	sáb	dom	lun	mar	mié	jue	vie	sáb	dom	lun	mar	mié	jue	vie	sáb	dom	lun			
1	2	3	4	5	6	7	8	9	10	11	12	13	14	15	16	17	18	19	20	21	22	23	24	25	26	27	28			
<i>CONCENTRACION</i>																														
MARZO																														
mar	mié	jue	vie	sáb	dom	lun	mar	mié	jue	vie	sáb	dom	lun	mar	mié	jue	vie	sáb	dom	lun	mar	mié	jue	vie	sáb	dom	lun	mar	mié	jue
1	2	3	4	5	6	7	8	9	10	11	12	13	14	15	16	17	18	19	20	21	22	23	24	25	26	27	28	29	30	31
																				SEMANA SANTA										
ABRIL																														
vie	sáb	dom	lun	mar	mié	jue	vie	sáb	dom	lun	mar	mié	jue	vie	sáb	dom	lun	mar	mié	jue	vie	sáb	dom	lun	mar	mié	jue	vie	sáb	dom
1	2	3	4	5	6	7	8	9	10	11	12	13	14	15	16	17	18	19	20	21	22	23	24	25	26	27	28	29	30	1
M			PAIS VASCO						E																		ROMANIA			
MAYO																														
lun	mar	mié	jue	vie	sáb	dom	lun	mar	mié	jue	vie	sáb	dom	lun	mar	mié	jue	vie	sáb	dom	lun	mar	mié	jue	vie	sáb	dom	lun	mar	
2	3	4	5	6	7	8	9	10	11	12	13	14	15	16	17	18	19	20	21	22	23	24	25	26	27	28	29	30	31	
E*			*	*	*	*	*	*	*	*	*	*	*	*	*	*	*	*	*	*	*	*	*	*	*	*	*	*	*	
JUNIO																														
mié	jue	vie	sáb	dom	lun	mar	mié	jue	vie	sáb	dom	lun	mar	mié	jue	vie	sáb	dom	lun	mar	mié	jue	vie	sáb	dom	lun	mar			
1	2	3	4	5	6	7	8	9	10	11	12	13	14	15	16	17	18	19	20	21	22	23	24	25	26	27	28	29	30	
EUSKAL NIZIKLETA																		DAUPHINE												
JULIO																														
vie	sáb	dom	lun	mar	mié	jue	vie	sáb	dom	lun	mar	mié	jue	vie	sáb	dom	lun	mar	mié	jue	vie	sáb	dom	lun	mar	mié	jue	vie	sáb	dom
1	2	3	4	5	6	7	8	9	10	11	12	13	14	15	16	17	18	19	20	21	22	23	24	25	26	27	28	29	30	31
TOUR DE FRANCIA																														
AGOSTO																														
lun	mar	mié	jue	vie	sáb	dom	lun	mar	mié	jue	vie	sáb	dom	lun	mar	mié	jue	vie	sáb	dom	lun	mar	mié	jue	vie	sáb	dom	lun	mar	mié
1	2	3	4	5	6	7	8	9	10	11	12	13	14	15	16	17	18	19	20	21	22	23	24	25	26	27	28	29	30	31
																											VUELTA A ESPAÑA			
SEPTIEMBRE																														
jue	vie	sáb	dom	lun	mar	mié	jue	vie	sáb	dom	lun	mar	mié	jue	vie	sáb	dom	lun	mar	mié	jue	vie	sáb	dom	lun	mar	mié	jue	vie	
1	2	3	4	5	6	7	8	9	10	11	12	13	14	15	16	17	18	19	20	21	22	23	24	25	26	27	28	29	30	
VUELTA A ESPAÑA																														
OCTUBRE																														
sáb	dom	lun	mar	mié	jue	vie	sáb	dom	lun	mar	mié	jue	vie	sáb	dom	lun	mar	mié	jue	vie	sáb	dom	lun	mar	mié	jue	vie	sáb	dom	lun
1	2	3	4	5	6	7	8	9	10	11	12	13	14	15	16	17	18	19	20	21	22	23	24	25	26	27	28	29	30	31
ZM									P-T		WINTER					GDL														

44

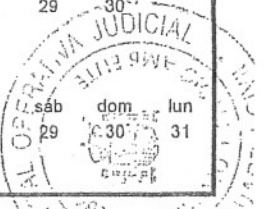

MES/DIA	1	2	3	4	5	6	7	8	9	10	11	12	13	14	15	16	17	18	19	20	21	22	23	24	25	26	27	28	29	30	31
NOVEMBRE																															
DICBRE																															
ENERO	(a)		(a)		(b)		(b)		(b)		(b)		(b)		(b)		(b)		(b)		(b)		(b)		(b)		(b)		(b)		(b)
FEBRERO		(b)			(b)		(b)		(b)		(b)		(b)		(b)		(b)		(b)		(b)		(b)		(b)		(b)		(b)		(b)
MARZO	(b)	(HM)			(HM)		(HM)		(HM)		(HM)		(HM)		(HM)		(HM)		(HM)		(HM)		(HM)		(HM)		(HM)		(HM)		(HM)
ABRIL	* I-3		* I-3	(E) (E) (R) (R) (T) (T)			(I)*? (A) (Z) (P) (A) (I) (S)			(*) (V) (A) (S) (C) (O)			(*) (A) (M) (B) (A) (A)		(*)		(*)		(*)		(*)		(*)		(*)		(*)		(*)		(*)
MAYO		ROMANIA		(E) (E) (E) (E) (R) (R)		(*)		(*)		(*)		(*)		(*)		(*)		(*)		(*)		(*)		(*)		(*)		(*)		(*)	
JUNIO		(E) (E) (E) (E) (R) (R)		(*)		(*)		(*)		(*)		(*)		(*)		(*)		(*)		(*)		(*)		(*)		(*)		(*)		(*)	
JULIO	IG	(E) (E) (E) (E) (R) (R)		(*)		(*)		(*)		(*)		(*)		(*)		(*)		(*)		(*)		(*)		(*)		(*)		(*)		(*)	
AGOSTO																															
SEPBRE																															
OCTBRE																															

Plc confirmación Labudaio.

* = GH → 6-8 MARKS S.C.

Ty = LEVOTHROID (1/4)
50 - 100

IGF → ADD 15ml Solme subcutanea
7X 20mg

Original
20/11/81

ENERO

sáb	dom	lun	mar	mié	jue	vie	sáb	dom	lun	mar	mié	jue	vie	sáb	dom	lun	mar	mié	jue	vie	sáb	dom	lun							
1	2	3	4	5	6	7	8	9	10	11	12	13	14	15	16	17	18	19	20	21	22	23	24	25	26	27	28	29	30	31

Handwritten notes: (HM), (ER), IG, IG, IG, (E), (A)

FEBRERO

mar	mié	jue	vie	sáb	dom	lun	mar	mié	jue	vie	sáb	dom	lun	mar	mié	jue	vie	sáb	dom	lun	mar	mié	jue	vie	sáb	dom	lun
1	2	3	4	5	6	7	8	9	10	11	12	13	14	15	16	17	18	19	20	21	22	23	24	25	26	27	28

Handwritten notes: (HM), CONCENTRACION?, TOUR LANGKAW, IG

MARZO

mar	mié	jue	vie	sáb	dom	lun	mar	mié	jue	vie	sáb	dom	lun	mar	mié	jue	vie	sáb	dom	lun	mar	mié	jue	vie	sáb	dom	lun	mar	mié	jue
1	2	3	4	5	6	7	8	9	10	11	12	13	14	15	16	17	18	19	20	21	22	23	24	25	26	27	28	29	30	31

Handwritten notes: (R), PARIS-NIZA, MSR, (GRIT) (NPS)

ABRIL

vie	sáb	dom	lun	mar	mié	jue	vie	sáb	dom	lun	mar	mié	jue	vie	sáb	dom	lun	mar	mié	jue	vie	sáb	dom	lun	mar	mié	jue	vie	sáb	dom
1	2	3	4	5	6	7	8	9	10	11	12	13	14	15	16	17	18	19	20	21	22	23	24	25	26	27	28	29	30	1

Handwritten notes: AGR, FW, LBL, TOUR ROMADIA

MAYO

lun	mar	mié	jue	vie	sáb	dom	lun	mar	mié	jue	vie	sáb	dom	lun	mar	mié	jue	vie	sáb	dom	lun	mar	mié	jue	vie	sáb	dom	lun	mar
2	3	4	5	6	7	8	9	10	11	12	13	14	15	16	17	18	19	20	21	22	23	24	25	26	27	28	29	30	31

Handwritten notes: (E)

JUNIO

mié	jue	vie	sáb	dom	lun	mar	mié	jue	vie	sáb	dom	lun	mar	mié	jue	vie	sáb	dom	lun	mar	mié	jue	vie	sáb	dom	lun	mar	mié	jue
1	2	3	4	5	6	7	8	9	10	11	12	13	14	15	16	17	18	19	20	21	22	23	24	25	26	27	28	29	30

Handwritten notes: DAUPHINÉ LIBÉRÉ, (E), (R)

JULIO

vie	sáb	dom	lun	mar	mié	jue	vie	sáb	dom	lun	mar	mié	jue	vie	sáb	dom	lun	mar	mié	jue	vie	sáb	dom	lun	mar	mié	jue	vie	sáb	dom
1	2	3	4	5	6	7	8	9	10	11	12	13	14	15	16	17	18	19	20	21	22	23	24	25	26	27	28	29	30	31

Handwritten notes: TOUR DE FRANCIA

AGOSTO

lun	mar	mié	jue	vie	sáb	dom	lun	mar	mié	jue	vie	sáb	dom	lun	mar	mié	jue	vie	sáb	dom	lun	mar	mié	jue	vie	sáb	dom	lun	mar	mié
1	2	3	4	5	6	7	8	9	10	11	12	13	14	15	16	17	18	19	20	21	22	23	24	25	26	27	28	29	30	31

Handwritten notes: ALEMANIA

SEPTIEMBRE

jue	vie	sáb	dom	lun	mar	mié	jue	vie	sáb	dom	lun	mar	mié	jue	vie	sáb	dom	lun	mar	mié	jue	vie	sáb	dom	lun	mar	mié	jue	vie
1	2	3	4	5	6	7	8	9	10	11	12	13	14	15	16	17	18	19	20	21	22	23	24	25	26	27	28	29	30

Handwritten notes: POLONIA

OCTUBRE

sáb	dom	lun	mar	mié	jue	vie	sáb	dom	lun	mar	mié	jue	vie	sáb	dom	lun	mar	mié	jue	vie	sáb	dom	lun	mar	mié	jue	vie	sáb	dom	lun
1	2	3	4	5	6	7	8	9	10	11	12	13	14	15	16	17	18	19	20	21	22	23	24	25	26	27	28	29	30	31

Handwritten notes: ZM, P-T, GDL

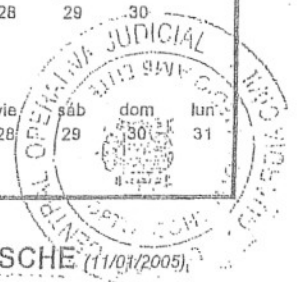

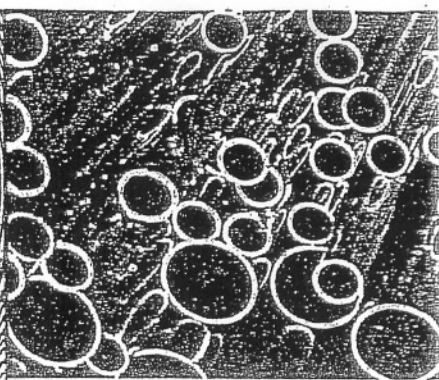
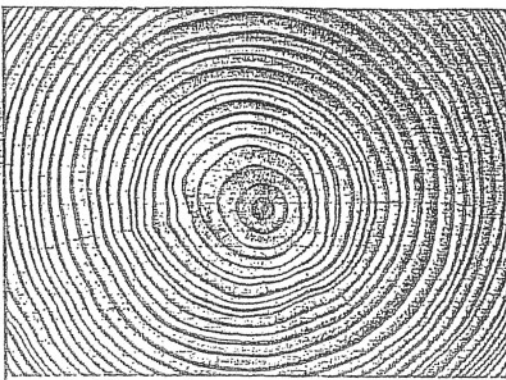
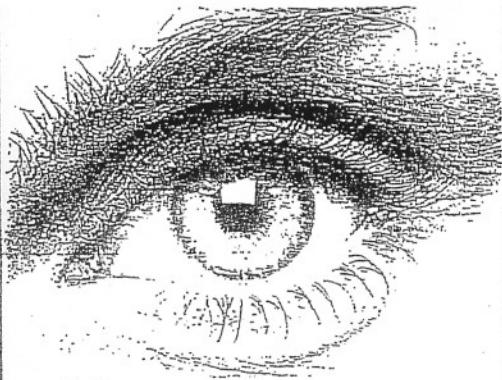

1 So Di Do So	1 We Me Mi Mi	1 We Me Mi Mi
2 Mo Lu Lu Mo	2 Th Je Ju Do	2 Th Je Ju Do (26) (R)
3 Tu Ma Ma Di	3 Fr Ve Vi Fr	3 Fr Ve Vi Fr
4 We Me Mi Mi	4 Sa Sa Sá Sa	4 Sa Sa Sá Sa (24) (R) (19) (E) (R)
5 Th Je Ju Do	5 Su Di Do So	5 Su Di Do So (33) (R)
6 Fr Ve Vi Fr	6 Mo Lu Lu Mo	6 Mo Lu Lu Mo (20) (R)
7 Sa Sa Sá Sa	7 Tu Ma Ma Di	7 Tu Ma Ma Di (17) bis (E) (27) NUEVO (E)
8 Su Di Do So	8 We Me Mi Mi	8 We Me Mi Mi
9 Mo Lu Lu Mo	9 Th Je Ju Do (13) (E) (32) (E) (E)	9 Th Je Ju Do
10 Tu Ma Ma Di	10 Fr Ve Vi Fr	10 Fr Ve Vi Fr
11 We Me Mi Mi	11 Sa Sa Sá Sa	11 Sa Sa Sá Sa
12 Th Je Ju Do	12 Su Di Do So	12 Su Di Do So
13 Fr Ve Vi Fr	13 Mo Lu Lu Mo	13 Mo Lu Lu Mo
14 Sa Sa Sá Sa	14 Tu Ma Ma Di	14 Tu Ma Ma Di
15 Su Di Do So	15 We Me Mi Mi	15 We Me Mi Mi
16 Mo Lu Lu Mo	16 Th Je Ju Do	16 Th Je Ju Do
17 Tu Ma Ma Di	17 Fr Ve Vi Fr	17 Fr Ve Vi Fr
18 We Me Mi Mi	18 Sa Sa Sá Sa	18 Sa Sa Sá Sa
19 Th Je Ju Do (33) (E)	19 Su Di Do So	19 Su Di Do So (24) (E) (32)

NE: ④ → SUPERIOR

JAN → ① - ② - ③ - ④ → Jan

BIRILLO → ① - ② - ③ - ④

SARSONE → ① - ✓

VEZ

PELLE → ① - ② - ③ - ④ - ⑤ - ⑥ - ✓

SEVILLANO → ① - ② - ③ - ④ - ⑤ - ✓

2

→ ① - ② - ✓

→ ① - ✓

→

3

→ ① - ② - ✓

→ ① - ② - ✓

→ ① - ② -

⑫ GUTI → ① - ② - ✓

→ ~~SAN?~~

⑤ INFERIOR

MICALDE → ① - ✓

→ ① - ② - ✓

→ ① - ✓

⑬ VCS → ~~④~~

⑭ GOKU → ① -

EL ① → SUPERIOR

AN → 1 + 1 + 1 + 50M

TRILLO → 1 + 1 + 1 + 1 → hay

AN SONE → (1.441) + (1.442) 1 + 1 + Delicia

EL ②

COLAS → 1 + 1 + 1 + (1.941) + (1.942)

EVILLANO → 1 + 1 + 1 + 1 + 1

EL ③

NTI-A → 1 + 1

AC → 1 + 1 + 1

ATA → 1

EL ④

CO → 1 + 1

SA → 1 + 1

2 → 1 + 1

GUTI → 1

EL ⑤

CALDE → 1

LA → 1 + 1 + 1

E SAR → 1

VCS →

GOKU → 1

PITI 2.1

	20 Tu Ma Di ① → E + R + R ? ① → E + R + R ?	20 Th Ju Do	20 Su Di So
	21 We Mi Mi ⑤ → E + E - R + R	21 Fr Vi Fr ⑩ → R	21 Mo Lu Mo
② → E + R E + R ?	22 Th Ju Do ④ → E + E ② → E + E - R + R	22 Sa Sa Sa	22 Tu Ma Mi
	23 Fr Vi Fr	23 Su Di So	23 We Ma Mi
+ R	24 Sa Sa Sa	24 Mo Lu Mo	24 Th Ju Do
	25 Su Di Do	25 Tu Ma Di	25 Fr Vi Fr
	26 Mo Lu Mo ② → R ② → i R ? 1/2 ? ② → R ? ② → R ?	26 We Mi Mi	26 Sa Sa Sa
	27 Tu Ma Di	27 Th Ju Do	27 Su Di So
	28 We Mi Mi	28 Fr Vi Fr	28 Mo Lu Mo
E + R ③ → E ②	29 Th Ju Do	29 Sa Sa Sa	29 Tu Ma Mi
② → E ? + R	30 Fr Vi Fr	30 Su Di So	30 We Ma Mi
arse R... 1/2 G	June Juin Junio Juni	31 Mo Lu Mo	31 Th Ju Do



ⓔ → SIBERIA

ⓔ → NORMAL (CPD & SAGM)

Ⓡ → SIBERIA

Ⓡ → REINFUSION NORMAL → SIMPLE (CPDA)
 ↳ TRIPLE (SAG MANITOL)

20 Ve Vi Fr	20 Lu Mo	20 Mo
21 Sa Sa Sa Sa	21 Tu Ma Ma Di	21 Tu Ma Ma Di
22 Su Di Do So	22 We Me Mi Mi	22 We Me Mi Mi
23 Mo Lu Lu Mo	23 Th Ju Ju Do	23 Th Ju Ju Do
24 Tu Ma Ma Di	24 Fr Ve Vi Fr	24 Fr Ve Vi Fr
25 We Me Mi Mi	25 Sa Sa Sa Sa	25 Sa Sa Sa Sa
26 Th Je Ju Do	26 Su Di Do So	26 Su Di Do So
27 Fr Ve Vi Fr	27 Mo Lu Lu Mo	27 Mo Lu Lu Mo
28 Sa Sa Sa Sa	28 Tu Ma Ma Di	28 Tu Ma Ma Di
29 Su Di Do So	February	29 We Me Mi Mi
30 Mo Lu Lu Mo	Février	30 Th Je Ju Do
31 Tu Ma Ma Di	Febrero	30 Th Je Ju Do
	Februar	31 Fr Ve Vi Fr

January
Janvier
Enero
Januar

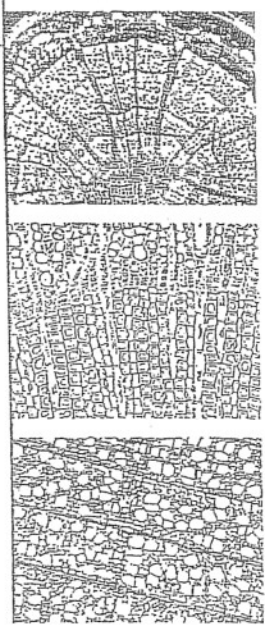
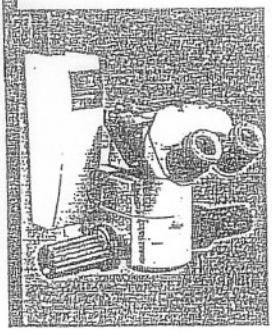

March
Mars
Marzo
März

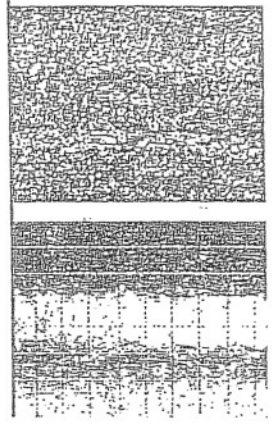

Leica Microsyste



U ^{Je} (104) → (E) (20) → (R) Fr 1 Sa 2 Su 3 Di (16) → (E) Mo (33) → (E) + (E) Lu Mo URCCO? → (E) Tu 5 Me Di We 6 Me Mi Th 7 Je Do (19) → (E) + (E) ?? Fr 8 Ve Fr (24) → (E) Sa 9 Sa (23) → (E) Su 10 Do (2) → (E) + (R) So (12) → (R)	LU ^{Je} Su 21 Di Do So Mo (4) → (E) (23) → (E) + (R) Lu Mo (R) Tu 23 Ma Di We 24 Me (26) → (E) + (E) + (R) Mi Th 25 Je Do ¿?	LU ^{Di} (1) → (E) (E) + (R) + (R) We 21 Me Mi (5) → (E) + (E) - (R) + (R) Th (4) → (E) + (E) (25) → (E) + (R) Je Do (2) → (E) + (E) - (R) + (R) Fr 23 Ve Vi Fr Sa 24 Sa Sa Su 25 Di Do So Mo (2) → (R) (20) → ¿(R)? 1/2 Lu Mo (5) → (R)? (19) ¿(R)? Tu 27 Ma Me Di We 28 Me Mi Mi Th 29 Je Do (12) → (E) + (E) + (R) (2) Lu Mo (13) → (E) (32) → (E) (E) Tu 30 Me ¿(1)? (E) Ma Di We 31 Me ¿(27)? (R)
--	---	--

April
 Avril
 Abril
 April

May (16) → llevarse (R) ...
 Mai Para 1/6
 Mayo
 Mai

June
 Juin
 Junio
 Juni

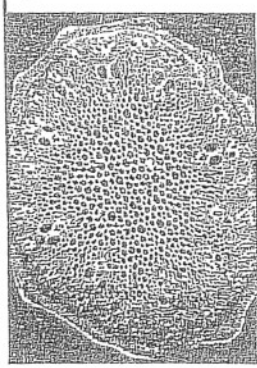
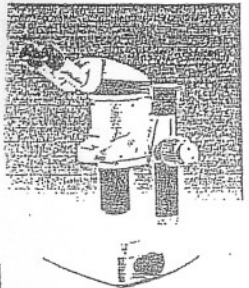

LS 2006



- (E) → SIBERIA
- (E) → NORMAL (CPD ó SAGM)
- (R) → SIBERIA
- (R) → REINFUSION NORMAL

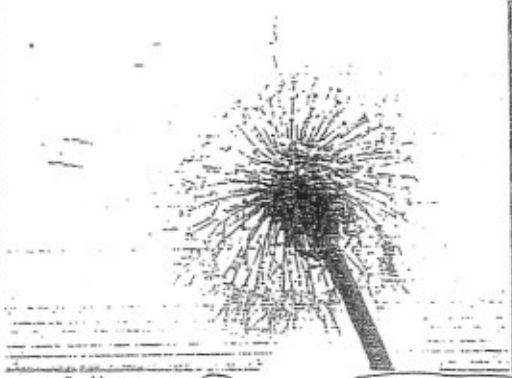
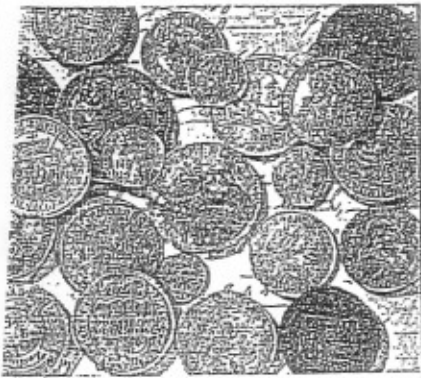

Sa Sa Sa Sa	1 Mo Lu Lu Mo ② → (R) PLx2 ① → (R)+(R)+(R) 1/2	1 Th Je Ju Do ⑤ → (E) (R) ①7 → (E) (R)+(R)
Su Di Do So	2 Tu Me Mi Di ②7 → (R)+(R) 1/2 ①3 → (R)+(R) ③2 → (R)-(R)-(R) ②0 → (E)+(E)	2 Fr Ve Vi Fr ①9 → (E)-(E)+(R)+(E)?
Mo Lu Lu Mo	3 We Me Mi Mi ④ → SOLO VISITA...	3 Sa Sa Sa Sa
Tu Ma Ma Di	4 Th Je Ju Do ①9 → (E)+(E)?	4 Su Di Do So
We Me Mi Mi	5 Fr Ve Vi Fr	5 Mo Lu Lu Mo
Tu Je Ju Do	6 Sa Sa Sa Sa	6 Tu Me Mi Di
Fr Ve Vi Fr	7 Su Di Do So	7 We Me Mi Mi ④ → (E)+(R) ②3 → (R)
Sa Sa Sa Sa	8 Mo Lu Lu Mo ¿MARY? → (E)? + (E)?	8 Th Je Ju Do ①7 → (E) (E)+(R) (R)
Su Di Do So	9 Tu Me Me Di	9 Fr Ve Vi Fr
Mo Lu Lu Mo	10 We Me Mi Mi ②6 → (E)+(E)+SUERO ①2 → (E)+(R)	10 Sa Sa Sa Sa ②4 → (E)
Tu Ma Ma Di	11 Tu Je Ju Do	11 Su Di Do So
We Me Mi Mi	12 Fr Ve Vi Fr ①9 → (R)+PL ①2 → (R) ② → (R)	12 Mo Lu Lu Mo ⑤ → (E)+(R)
Th Je Ju Do	13 Sa Sa Sa Sa ③ → (E) ②6 → (R) ②0 → (E) ③3 → (E)	13 Tu Me Mi Di
Fr Ve Vi Fr	14 Su Di Do So ①6 → (E)+(R)	14 We Me Mi Mi
Sa Sa Sa Sa	15 Mo Lu Lu Mo "MANUELO"	15 Th Je Ju Do
Su Di Do So	16 Tu Me Ma Di ENTREGA	16 Fr Ve Vi Fr
Mo Lu Lu Mo	17 We Me Mi Mi	17 Sa Sa Sa Sa → (E)+(R)
Tu Ma Ma Di	18 Th Je Ju Do	18 Su Di Do So ②0 → (E)+(E) ①7 → (E) (E) (R) ② → (R) (R) ②3 → (E)
We Me Mi Mi	19 Fr Ve Vi Fr ⑤ → (R) (Alí)	19 Mo Lu Lu Mo ①3 → (E) (E)+(R)+(R) ②6 → (R)